web portfolio
nicola giovagnoli

progetto finale corso HTML & CSS – start2impact

Indice

- Introduzione al progetto — Pag. 1
- Struttura e linguaggi — Pag. 3
- Pagine del sito — Pag. 8
- Design e User Experience — Pag. 11
- Conclusioni — Pag. 12
- Ringraziamenti e contatti — Pag. 13

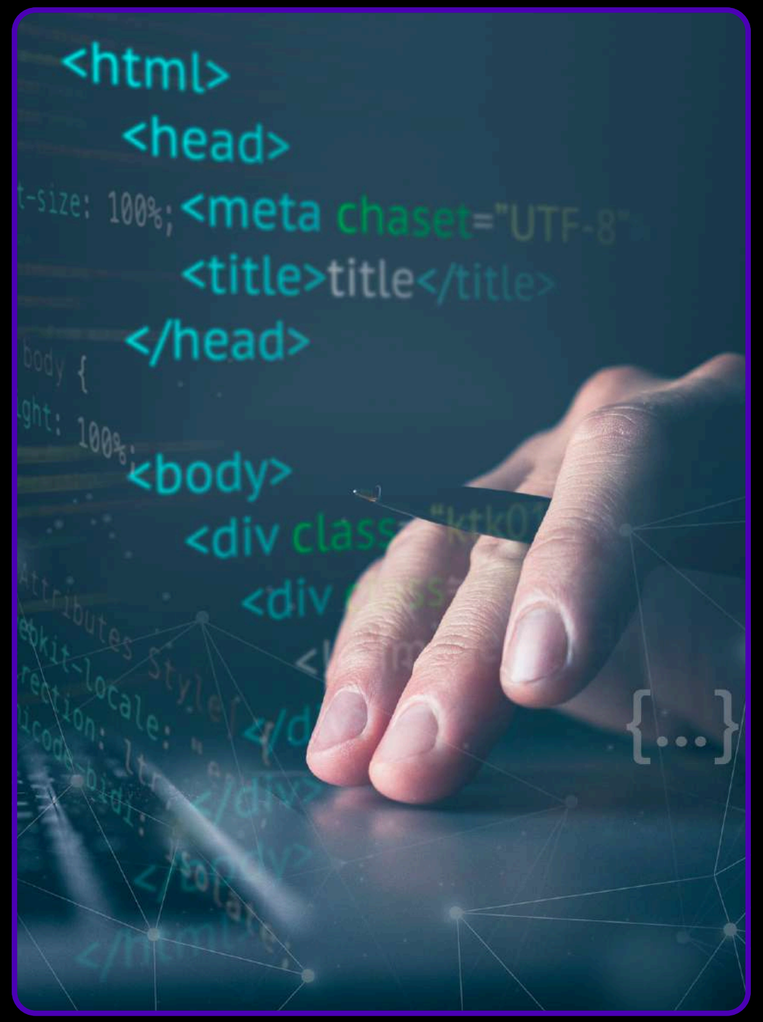

Scopo del progetto

- Applicare HTML, CSS, Sass e Bootstrap in un contesto pratico
- Creare un sito personale chiaro, minimal, navigabile ed esteticamente gradevole
- Dimostrare attenzione a design, usabilità e accessibilità
- Creare un portfolio online per mostrare competenze e progetti in ottica lavorativa

Scelte principali

- Navbar e footer coerenti per tutte le pagine
- Struttura semantica e accessibile
- Layout responsive grazie a Bootstrap

Struttura del sito

Home page

Breve presentazione e portfolio progetti sviluppati durante il corso

Curriculum

Indicare esperienze lavorative, competenze e formazione scolastica

Contatti

Form di contatto per richiesta informazioni o per future collaborazioni

HTML: motivazioni

- Uso di **HTML5 semantico** per header, main e footer
- Componenti **riutilizzabili** (navbar, footer, card)
- Attenzione a **SEO e accessibilità**: alt text, etichette form

Ho scelto componenti chiari e semantici per garantire leggibilità e facilità di manutenzione

HTML: esempi di utilizzo

HTML semantico

```
<footer class="bg-dark text-light py-3 text-center">
  <p>© 2025 Nicola Giovagnoli</p>
  ...
</footer>
```

SEO e accessibilità

```
<img src="assets/images/logo.png"
alt="Logo Nicola Giovagnoli" />
```

Componenti riutilizzabili

```
<nav class="navbar navbar-expand-lg navbar-dark container">
  <a class="navbar-brand" href="index.html">Nicola Giovagnoli</a>
  ...
</nav>
```

SASS: motivazioni

- Utilizzo di variabili per colori e dimensioni → coerenza e facilità di aggiornamento
- Override mirati di Bootstrap per personalizzare look & feel
- Codice modulare e manutenibile

Uso delle variabili per modificare palette e stili globali senza dover riscrivere codice in più punti

SASS: esempi di utilizzo

Variabili

```
$color-light: #f0f0f0;
$color-dark: #222;
$color-primary: #0ff;
$color-secondary: #e040ff;
```

Override Bootstrap

```
.navbar-dark .navbar-nav .nav-link:hover {
  color: $color-secondary !important;
}
```

Modularità e manutenibilità

```
@media (max-width: 768px) {
  h1 {
    font-size: 1.8rem;
  }
}
```

Homepage

Sezioni principali

- Hero section con immagine, titolo e pulsante con call to action a visitare il curriculum
- Portfolio con card dei progetti e breve spiegazione di ognuno
- Sezione “Chi sono” con testo di presentazione e avatar

Scelte UX/UI

- Hero centrata per primo impatto visivo
- Card scure con testo chiaro per maggiore leggibilità
- Pulsanti evidenziati con colori neon

Curriculum page

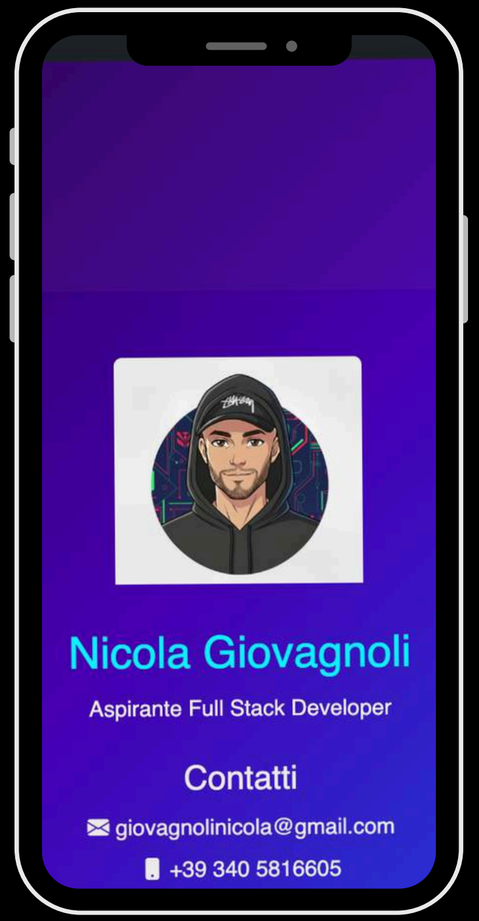

Sezioni principali

- Colonna sinistra per contatti e info personali
- Colonna destra per esperienze, competenze e formazione
- Pulsante per scaricare il curriculum

Motivazioni

- Layout chiaro e leggibile
- Struttura divisa per evidenziare le informazioni principali
- Mobile-first con colonna unica su smartphone

Contact page

Sezioni principali

- Form con nome, email e messaggio per contatti o richiesta informazioni
- Validazione HTML nativa
- Stile coerente con tutto il sito con tema dark e bordi neon

Motivazioni

- Semplice e pronto per futura integrazione backend
- Accessibile e responsive

Design e UX

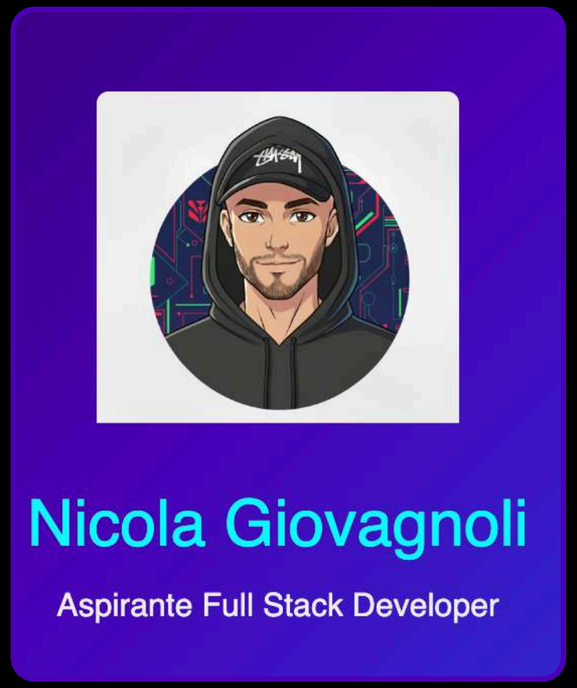

- Tema scuro con accenti neon per coerenza visiva
- Gradiente di sfondo per identità dinamica
- Hover leggeri su immagini e pulsanti
- Font leggibile e moderno (Poppins)

Design bilanciato tra estetica nerd e professionalità, coerente con portfolio tech

Conclusioni

- Il portfolio è il mio primo progetto completo durante il master di start2impact.
- Ho integrato **HTML, Sass e Bootstrap,** creando un sito responsive, chiaro e pronto per evoluzioni future.
- Ogni scelta stilistica e strutturale è stata motivata dalla volontà di **bilanciare estetica, leggibilità e funzionalità** seguendo un approccio il più possibile minimale
- i colori degli elementi sono stati scelti per creare uno **stile "cyberpunk"** che mi rispecchiasse il più possibile

Grazie per l’attenzione

https://nicola-giovagnoli.github.io/Progetto-HTML-e-CSS-di-Nicola-Giovagnoli/index.html

https://github.com/Nicola-Giovagnoli/Progetto-HTML-e-CSS-di-Nicola-Giovagnoli.git